

## ÁREA SINDICAL

# Chaves

### Efectivos



**Américo Nunes Peres**  
51 anos – sócio nº 3.241  
Superior – AND  
Univ. Trás-os-Montes e Alto Douro  
Chaves



**Ana Maria Matias Guedes**  
45 anos – sócia nº 7.701  
1ºCEB – QZP  
EB1 Serapicos – Murça



**António Manuel Santos Costa**  
36 anos – sócio nº 14.996  
2ºCEB – QE  
EB2,3 Carrazedo de Montenegro  
Valpaços



**Ausenda Maria Jesus Costa Sá**  
44 anos – sócia nº 14.008  
1ºCEB – QZP  
EB1 Vila Verde da Raia – Chaves



**Elisabete Maria Guedes Sousa**  
38 anos – sócia nº 14.711  
2ºCEB – QZP  
EB2,3 de Montalegre



**Helena Cristina Barrigas Maia**  
36 anos – sócia nº 14.727  
EPE – QZP  
JI Veiga de Lila – Valpaços

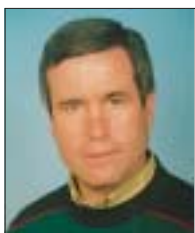

**José Carlos Lopes**  
52 anos – sócio nº 2.266  
2ºCEB – QE  
EB2,3 Vila Pouca de Aguiar



**Luís António Gonçalves Costa**  
47 anos – sócio nº 14.113  
Secundário – QE  
Esc. Sec. Júlio Martins – Chaves



**Manuel Heitor Ferreira Reis**  
40 anos – sócio nº 14.342  
2ºCEB – QE  
EB2,3 Nadir Afonso – Chaves



**Maria Leonor Alves da Silva Louro**  
57 anos – sócia nº 6.027  
2ºCEB – QE  
EB2,3 Nadir Afonso – Chaves

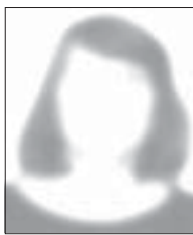

**Maria Margarida  
Andrade Soares Nascimento**  
53 anos – sócia nº 2.765  
1ºCEB – QZP  
EB1 nº 3 Peso da Régua



**Milena Sofia Vieira de Melo**  
29 anos – sócia nº 14.906  
1ºCEB – QZP  
EB1 Mó, S. Pedro da Cova – Gondomar



**Patrícia Alexandra S. Teixeira de Sousa**  
33 anos – sócia nº 14.826  
EPE – QZP  
JI Caneiro – Chaves



**Rui António Vieira Fernandes Oliveira**  
27 anos – sócio nº 14.936  
3ºCEB/Secundário – contratado  
EB2,3 Carlos Paredes – Lisboa



**Rui Bravo Coelho Madureira**  
50 anos – sócio nº 3.224  
2ºCEB – QE  
EB2,3 Júlio Carvalhal – Valpaços

### Suplentes



**Arlete Teixeira Lopes**  
50 anos – sócia nº 6.047  
1ºCEB – QE  
EB1 Carrazedo Montenegro – Valpaços



**Celestino Paiva Chaves**  
54 anos – sócio nº 4.760  
Secundário – QE  
Esc. Sec. Valpaços



**João Carlos Carvalho Franco**  
35 anos – sócio nº 14.799  
Secundário Profissional – QE  
Esc. Prof. Chaves



**José Carlos Carvalho Dinis**  
44 anos – sócio nº 14.628  
2ºCEB – QE  
EB2,3 Cerva – Ribeira de Pena



**Maria da Graça Pereira Cardoso**  
50 anos – sócia nº 3.328  
1ºCEB – QE  
EB1 Valpaços



**Maria Manuela Sousa Rosinha**  
50 anos – sócia nº 1.639  
Secundário – QE  
Esc. Sec. Fernão Magalhães – Chaves



**Mário Barros Couto**  
46 anos – sócio nº 14.010  
1ºCEB – QZP  
EB1 Salvador – Ribeira de Pena

Pensar a Escola

Unir vontades Construir solidariedades

Lista A

